



Oficina de premsa

Granollers c/ Pius XI, 5-6 tel. 93 860 19 40  
Mataró c/ Castaños, 120 tel. 93 741 53 40  
Vic Plaça Lluís Companys, 3 tel. 93 866 10 23

Comunicat de Premsa

premsa.vormaros@ccoo.cat



## CCOO Alerta que l'augment de la temporalitat i la pèrdua de població treballadora expliquem part de la reducció de l'atur .

### ATUR REGISTRAT A OSONA .

El mes de juny de 2014 deixa una xifra de 11.867 persones registrades com aturades a les oficines del Servei d'Ocupació de Catalunya ( SOC ) a la nostre comarca, el que significa una reducció interanual del 8,58 % ( 1.144 aturats i aturades registrats menys que fa un any ).

També podem assenyalar que el total de **persones immigrades enregistrades** és de 3.271 ( 27,56 % ) i que en aquest interanual s'ha reduït en ( 0.5% ) 365 persones .

**Respecte al mes anterior , l'atur registra s'ha reduït en 220 persones ( - 1,80 % ).**

**ATUR PER SEXE .** De la xifra de 11.867 persones aturades enregistrades 6.482 són dones ( 54,6 % ) i 5.385 homes ( 45,4 % ) .

**ATUR PER SECTORS D'ACTIVITAT .** En relació als sectors d'activitats identificats per el SOC els aturats i aturades de la comarca són provinents dels següents sectors i en les següents proporcions : Agricultura 226 persones ( 1,9 % ) Indústries 2806 ( 23,6 % ) Construcció 1475 ( 12,4% ) Serveis 6126 ( 51,6% ) i sense activitat anterior 1234 ( 10,4% )

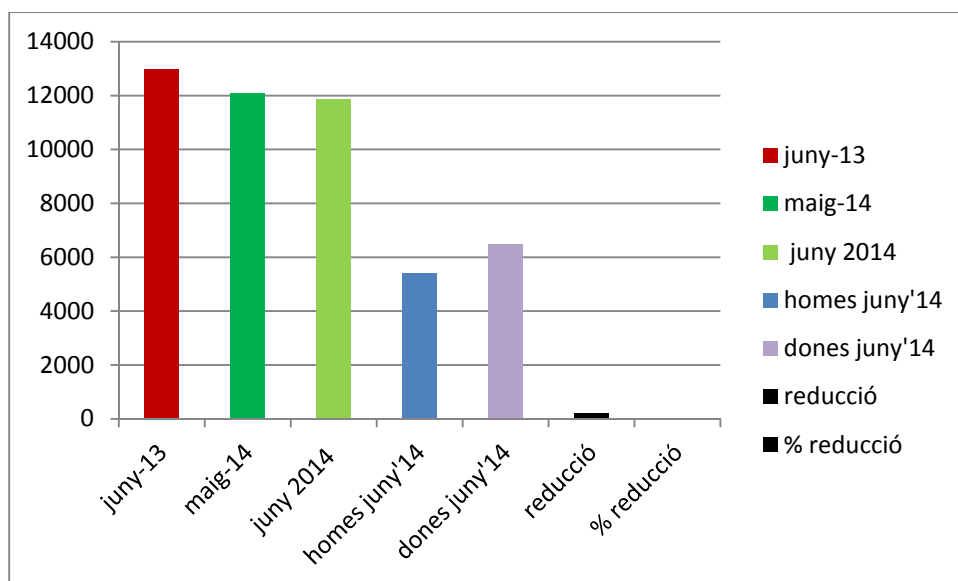

**CONTRACTACIÓ I PRESTACIONS** . Cal tenir present que en el context de Catalunya el mes de juny i vers el mes anterior presenta una reducció del 7,7% en la contractació indefinida i la temporal ha augmentat un 12,2 % .

De la mateixa manera el número de persones que rebien prestacions esta reduït un 3,8 %

**Davant aquest escenari , CCOO :**

- **Alertem** que la reducció de l'atur es deu , en part, a la substitució de treball a temps complet per contractes a temps parcial .
- **Manifestem** el nostre absolut rebuig a la proposta de reforma fiscal del Govern central perquè no és justa ni redistributiva i perquè suposa una important pèrdua d'ingressos públics que no permetran garantir els serveis públics ni la protecció social i econòmica de qui més la necessita .
- **Denunciem** el fracàs de les polítiques públiques davant el creixement de la pobresa i l'exclusió que arriba al 20% a Catalunya i la precarietat de l'ocupació que vivim a la nostra comarca com a conseqüència de la situació endèmica de la precarietat que viu l'industria en el nostre territori .

Emilia Macias Rosado

**Secretaria Socioeconomica CCOO**

**Vallès Oriental – Maresme – Osona**

Telf. 938601940 – 629125467 –(63709)

[emacias@ccoo.cat](mailto:emacias@ccoo.cat)

[www.ccoo.cat/vormaros](http://www.ccoo.cat/vormaros)